

Gratulerer med nytt ur!  
For best mulig utbytte og vedlikehold av dette uret bør du lese denne manualen grundig.  
Ta vare på denne manualen for seinere bruk.

Bluetooth® er et registrert varemerke eller et varemerke for Bluetooth SIG, Inc. i USA.

Dette uret har en Mobile Link funksjon som gjør at det kan kommunisere med en Bluetooth® mobiltelefon og justere dens tid opp mot mobiltelefonens tid.

- Dette produktet er i samsvar med, eller har fått godkjenning under radio lover i ulike land og geografiske områder. Bruk av dette produktet i et område der det ikke samsvarer med eller hvor det ikke har blitt godkjent i henhold til gjeldende radio lover kan straffes med lokal lovgivning. For detaljer, se <http://world.casio.com/ce/BLE/>
- Bruk av dette produktet om bord i fly er begrenset av luftfarts lover i hvert enkelt land. Pass på å rette deg etter anvisninger gitt av fly personell om bruk av enheter som dette produktet.

For detaljer om funksjoner kan du gå til websiden under og velge ditt språk for EQB-501.  
<http://support.casio.com/wat/bs/>



## Å bruke klokken

### Lading

#### Ta klokken av deg og plasser den på et godt opplyst sted.

- Uret kan bli varmt når det blir utsatt for lys ved lading. Pass på så du ikke brenner deg.
- Unngå lading på steder hvor det er veldig varmt.

### Strømsparing

- Hvis uret blir liggende på et mørkt sted i 1 time mellom kl. 22.00 og 06.00 vil sekundviseren stoppe på .kl. 12.
- Legges uret på en mørk plass i ca. 1 uke gjør at alle viserne stopper kl 12 for å spare strøm.

### Batteri varsler

- Lavt Batteri  
Sekundviseren hopper hvert 2. sekund (Lavt Batteri Varsel).
- Dødt Batteri  
Alle viserne stopper på .kl. 12.

### Generell guide

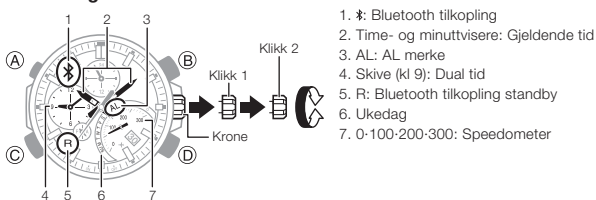

1. Bluetooth tilkobling
2. Time- og minuttvisere: Gjeldende tid
3. AL: AL merke
4. Skive (kl 9): Dual tid
5. R: Bluetooth tilkobling standby
6. Ukedag
7. 0-100-200-300: Speedometer

\* Hold inne C i ca 1.5 sekunder for å kople til via Bluetooth.

### Innstilling av tiden

1. Skru kronen mot deg for å løse den.
2. Trekk kronen ut til 2. klikk.  
• Nå kan du stille timer og minutter.
3. Skru på kronen for å justere gjeldende time og minutt dato.
4. Trykk (A).  
• Dette aktiverer innstilling av måned og dato.
5. Bruk (B) for å endre måned.
6. Skru på Kronen for å endre innstilling av dag.

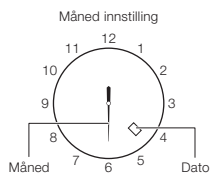

7. Trykk (A).  
• Dette aktiverer innstilling av 10'er tallet i årstallet (xx1x).
8. Skru på kronen for å justere 10'er tallet i årstallet (xx1x).

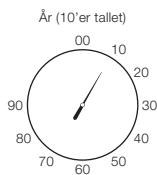

9. Trykk (A).  
• Dette aktiverer innstilling av 1'er tallet i årstallet (xxx1x).
10. Skru på kronen for å justere 1'er tallet i årstallet (xxx1x).
11. Trykk kronen inn og skru den forsvarlig til når du er ferdig med innstillingene.

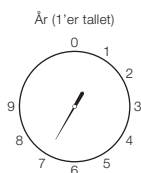

### Å endre Dual Tiden

1. Skru kronen mot deg for å løse den.
2. Trekk kronen ut til første klikk.
3. Skru på kronen for å flytte viserne til den tiden du ønsker.
4. Trykk kronen inn og skru den forsvarlig til når du er ferdig med innstillingene.



## Spesifikasjoner

Nøyaktighet ved normaltemperatur	: ±15 sekunder pr måned
Tidvisning	: Time, minutt (viserne beveger seg hvert 10. sekund), sekunder; 24-timers format, dato, ukedag Kalendersystem: Full-auto kalender fra 2000 til 2099 Annet: Dual tid (time, minutt; 24-timers tidvisning; Veksle med hjemtid)
Stoppeklokke	: Måleenhet: 1 sekund Målekapasitet: 23.59'59" (24 timer) Måle funksjoner: Medgått tid, mellomtider Fart Display: 0 to 300 enheter/time
Alarm	: Innstillings enhet: Time, minutt Signal: 10 sekunder
Mobil Link Funksjoner	: Automatisk justering av tid Tiden justeres automatisk ved forhåndsinnstilt tid. Automatisk bytte til sommertid Automatisk bytte mellom vanlig tid og sommertid. Sjeking av Mail Sjekk for innkomne Mail fra uret. Telefon- finner Varsellyden for urets operasjoner høres på mobil telefonen. Stoppeklokke dataoverføring Runde/Mellomtidis displayet måles i 1/1000 sekund, opp til 100 oppføringer Justering av viserne Data kommunikasjons Spesifikasjoner Bluetooth® Kommunikasjons rekkevidde: Max 2 meters. (avhenger av miljøet)
Annen	: Strømsparing; Lavt Batteri Varsel; Fly Modus (deaktiverer data kommunikasjon)
Strøm	: Solceller og et oppladbar batteri
Ca. levetid for batteri	: 8 måneder Vilkår • Mobile Link: 4 ganger (40 sekunder) pr. dag • Alarm: En gang (10 sekunder) pr. dag • Strømsparing: 6 timer/dag

Vær oppmerksom på at CASIO COMPUTER CO., LTD ikke kan holdes ansvarlig for skader eller tap som du eller tredjepart er utsatt for som et resultat av bruk av dette produktet eller pga. feil ved dette produktet.